

Την Παρασκευή 2-12-2016 οι φοιτητές του 3^{ου} εξαμήνου που είναι ενταγμένοι στο 1^ο τμήμα (09:00-10:30) θα κάνουν κανονικά την εργαστηριακή άσκηση στο χώρο της αίθουσας Νο 38 (Κτήριο Χασιώτη, 1^{ος} όροφος).

Στα πλαίσια των εργαστηριακών ασκήσεων του μαθήματος «Μετεωρολογία - Κλιματολογία» έχει προγραμματιστεί για τους φοιτητές που είναι ενταγμένοι στο 2^ο τμήμα (Από ΛΥΜΠΕΡΟΠΟΥΛΟΣ ΧΡΗΣΤΟΣ έως ΨΥΛΛΑΣ ΑΓΓΕΛΟΣ), εκπαιδευτική επίσκεψη την ίδια ημέρα (2-12-2016) στην **Εθνική Μετεωρολογική Υπηρεσία (Ε.Μ.Υ.)**, Οδός Ελευθερίου Βενιζέλου 14, Ελληνικό. Οι φοιτητές θα πρέπει να παρευρίσκονται στην είσοδο της Ε.Μ.Υ. (επισυναπτόμενη εικόνα) στις 09:00 πμ. Η πρόσβαση γίνεται είτε μέσω του ΜΕΤΡΟ (Σταθμός Ελληνικού), είτε μέσω λεωφορειακών γραμμών όπως 171 (Στ. ΜΕΤΡΟ Ελληνικού-Βάρκιζα), Α3 (Ακαδημία – Γλυφάδα), Χ97 (Στ. ΜΕΤΡΟ Ελληνικού-Αερολιμένας Αθηνών, Express) κ.ά. Περισσότερες λεπτομέρειες για την πρόσβαση στο τηλ. 11 185.

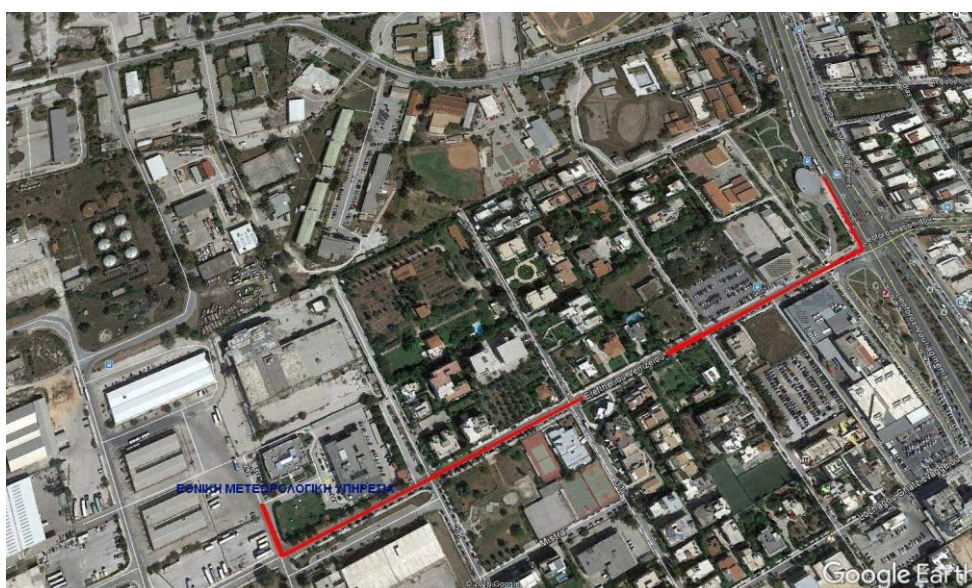

Για τους φοιτητές του 1^{ου} τμήματος (09:00-10:30), η αντίστοιχη εκπαιδευτική επίσκεψη στην Ε.Μ.Υ. θα διεξαχθεί την Παρασκευή 16-12-2016.

Ο υπεύθυνος του μαθήματος

Αθανάσιος Καμούτσης

Επίκουρος Καθηγητής